Organigramm und Einsatzbereiche Berliner Feuerwehr
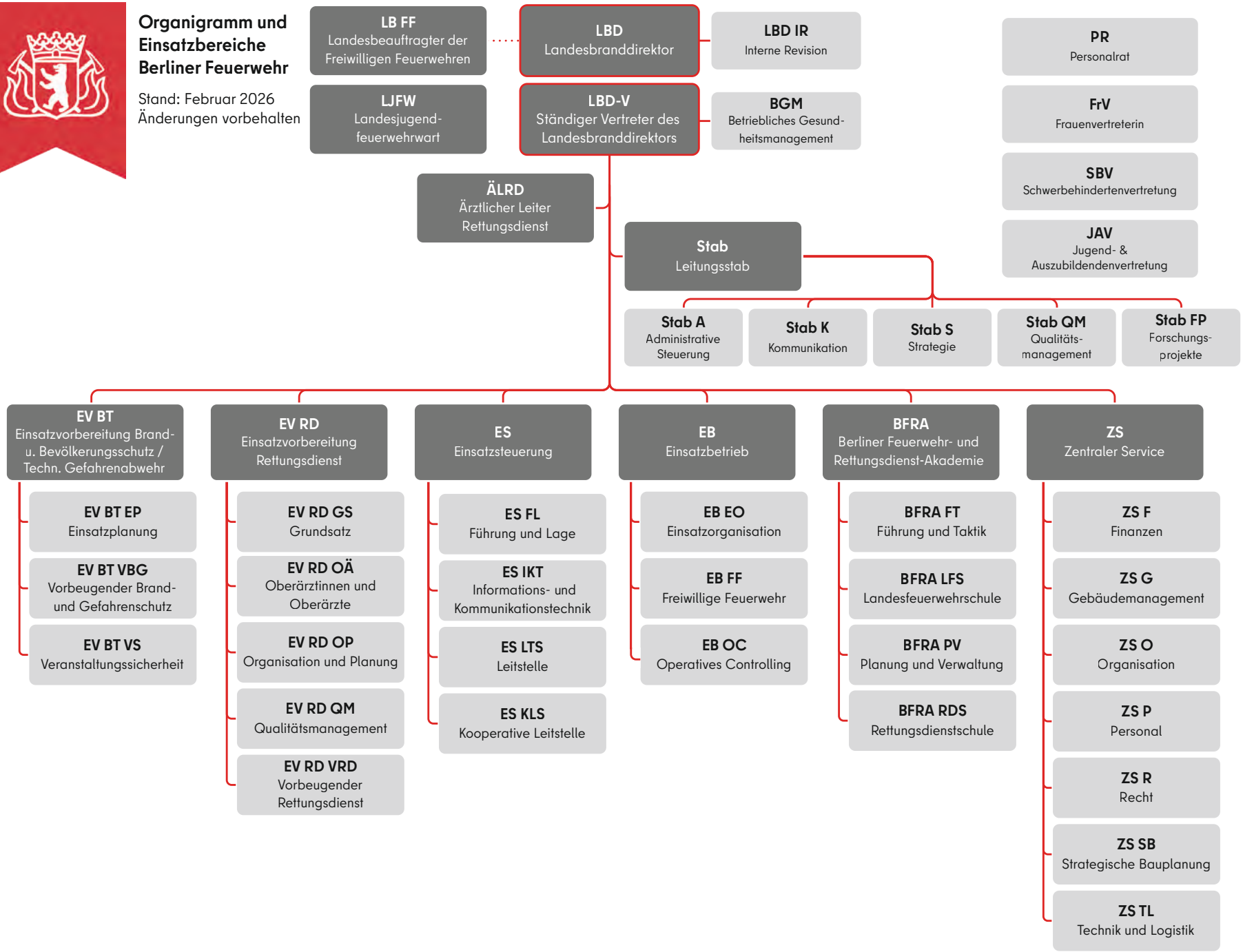
Stand: Februar 2026
Änderungen vorbehalten